

Mais inteligente. Mais completo. Mais Beyond

SMART REPORT

RELATÓRIO ANUAL 2022

ELDORADO BRASIL CELULOSE S/A

Debênture

Série Única da 4ª Emissão





CARTA AOS INVESTIDORES

Conforme obrigação constante da Resolução CVM nº 17, de 9 de fevereiro de 2021 ("Resolução nº 17/21") disponibilizamos para análise dos investidores e do mercado em geral, o relatório anual deste Agente Fiduciário ano base de 2022. O relatório foi confeccionado de acordo com as informações prestadas pelo Emissor e/ou Devedor no âmbito das obrigações contraídas no instrumento de emissão e seus aditamentos, todas elas registradas e monitoradas por este Agente via plataforma VxInforma+, onde os investidores que tiverem interesse podem solicitar acesso para maior transparência e informação sobre o seu investimento.

Concebemos este relatório tendo em mente dois objetivos: trazer a clareza necessária para uma análise criteriosa das informações relacionadas com suas operações e também uma profundidade de dados só alcançada com o uso de inteligência artificial.

A partir de agora, e através de tecnologia, buscamos trazer mais riqueza e qualidade para a sua análise, visando principalmente transformar o relatório anual em uma ferramenta de análise gerencial eficiente e efetiva para um olhar do que foi realizado, mas principalmente como uma boa base para sua visão de futuro. Esperamos que ele sirva a este propósito.

Este relatório foi emitido em versão on line e disponibilizado no prazo regulatório no endereço eletrônico: www.vortx.com.br para consulta pública, e está acompanhado de todos os documentos, informações e relatórios pertinentes a oferta.

1. Características da operação

1.1 Dados da emissora

Nome	ELDORADO BRASIL CELULOSE S/A
CNPJ	07.401.436/0002-12

1.2 Dados da emissão

Série ÚNICA

IF	ELDC14
ISIN	BRELDCDBS014
PU de emissão	R\$1.000,00
Quantidade emitida	700.000
Volume emitido	R\$700.000.000,00
Remuneração	CDI + 3%
Amortização	Bullet
Data emissão	20/09/2021
Data vencimento	20/09/2024
Distribuição	ICVM 476
Rating	Fitch - AA-
Pagamento de juros	Semestral
Data da primeira integralização	14/10/2021

Data do primeiro pagamento previsto em contrato	20/03/2022
Início da rentabilidade	Primeira Integralização
Inadimplemento no período	Adimplente
Risco	Corporativo
Lastro	-

1.3 Principais contratos e partes

EMISSAO DEBENTURES

Parte	Nome	CPF/CNPJ
Emissor	ELDORADO BRASIL CELULOSE S/A	07.401.436/0002-12
Agente Fiduciario	VÓRTX DISTRIBUIDORA DE TITULOS E VALORES MOBILIARIOS LTDA	22.610.500/0001-88

EMISSAO DEBENTURES - 1 ADITAMENTO

Parte	Nome	CPF/CNPJ
Emissor	ELDORADO BRASIL CELULOSE S/A	07.401.436/0002-12
Agente Fiduciario	VÓRTX DISTRIBUIDORA DE TITULOS E VALORES MOBILIARIOS LTDA	22.610.500/0001-88

EMISSAO DEBENTURES - 2 ADITAMENTO

Parte	Nome	CPF/CNPJ
Emissor	ELDORADO BRASIL CELULOSE S/A	07.401.436/0002-12
Agente Fiduciario	VÓRTX DISTRIBUIDORA DE TITULOS E VALORES MOBILIARIOS LTDA	22.610.500/0001-88

1.4 Fluxograma



1.5 Ativos em circulação em 31.12.2022

Série ÚNICA

IF	ELDC14
Emitida:	700.000
Em circulação:	700.000
Saldo cancelado ou não integralizado:	0
Convertidas:	0
Resgatadas:	0
Saldo:	R\$731.307.249,40

1.6 Eventos financeiros

4ª Emissão - Série ÚNICA

Data Base	Pgto. Juros	Pgto. Amrt. Ordinária	Pgto. Amrt. Extraordi.	Pgto. Amortização	Pgto. Total
21/03/2022	50,47612799	0,00000000	0,00000000	0,00000000	50,47612799
20/09/2022	78,47682200	0,00000000	0,00000000	0,00000000	78,47682200

2. Fatos relevantes

Sem prejuízo de todas as informações constantes deste Relatório Anual que devem ser observadas, em sua integralidade, pelos investidores, não foram publicados no site do Agente Fiduciário fatos relevantes para o período.

3. Obrigações

Observação

A Vórtx informa que as obrigações relativas ao exercício de 2022 foram cadastradas no sistema VX Informa, tendo o Emissor recebido as cobranças nas respectivas datas de cumprimento. Eventuais obrigações em aberto no período foram objeto de notificação e se encontram disponíveis para consulta e acompanhamento no site do Agente Fiduciário.

4. Informações financeiras

4.1 Informações financeiras da emissora

Nome auditor	KPMG AUDITORES INDEPENDENTES
CNPJ	57.755.217/0001-29

 [DEB - 4EUS - ELDORADO - DF 2022.pdf](#)

Observação

Nos termos do art. 27 da Instrução CVM 80/2022, conforme alterada, caso a Emissora tenha apresentado ao Agente Fiduciário a demonstração financeira auditada da Emissora relativa ao exercício findo, esta encontra-se disponível neste item 4.1, para consulta dos investidores. O Agente Fiduciário recomenda a leitura do documento disponibilizado.

5. Informações societárias da emissora

5.1 Informações societárias

 [AGE 20220428 ELDORADO BRAISL CELULOSE.pdf](#)

 [RCA 20220512 ELDORADO BRAISL CELULOSE.pdf](#)

 [RCA 20220811 ELDORADO BRAISL CELULOSE.pdf](#)

 [RCA 20221111 ELDORADO BRAISL CELULOSE.pdf](#)

 [AGE 20150515 ELDORADO BRAISL CELULOSE.pdf](#)

Observação

O Agente Fiduciário disponibiliza aos investidores neste item todos os documentos societários que foram encaminhados pelo Emissor ou disponibilizado na Comissão de Valores Mobiliários. Abaixo fazemos seguir a lista dos documentos disponibilizados: Ata de Assembleia Geral, datada em 15 de maio de 2015. (Estatuto Social Consolidado).

5.2 Organograma

ORGANOGRAMA ELDORADO

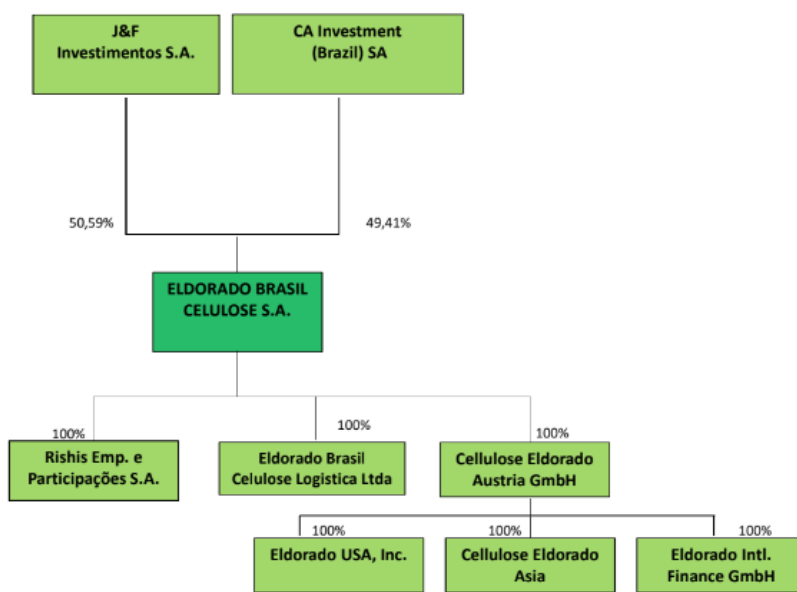

6. Assembleias

Não foram realizadas assembleias no período analisado.

7. Constituição e aplicação de fundos

Não aplicável.

8. Destinação de recursos

Conforme cláusula 3.6. da Escritura, os recursos obtidos pela Emissora por meio da Oferta serão destinados a amortização de dívidas com o Banco Nacional de Desenvolvimento Econômico e Social.

9. Manutenção da suficiência e exequibilidade de garantias

Observação

As Debêntures não contam com garantias, sendo que o pontual pagamento do saldo devedor das Debêntures depende exclusivamente da capacidade financeira da Emissora. Informações sobre a capacidade financeira da Emissora devem ser observadas no item 4.1 deste relatório.

10. Covenants financeiros

Foram estabelecidos nos documentos da operação o acompanhamento dos seguintes indicadores financeiros

 [DEB - 4EUS - ELDORADO - Covenants 2022.pdf](#)

11. Bens entregues ao fiduciário

Não foram entregues bens à administração do Agente Fiduciário no período analisado.

12. Verificação de lastro

Não aplicável.

13. Parecer e declaração do agente fiduciário

A Vórtx Distribuidora de Títulos e Valores Mobiliários Ltda. declara que (i) está plenamente apta a continuar exercendo a função de Agente Fiduciário da emissão a que se refere este relatório; (ii) não tem conhecimento de eventual omissão ou inverdade contida nas informações divulgadas pela companhia ou, ainda, de inadimplemento ou atraso na obrigatória prestação de informações pela companhia, dentro dos parâmetros estabelecidos na documentação da emissão; (iii) não foram entregues bens e valores à sua administração; e, (iv) não possui qualquer conflito com a Emissora que o impeça de exercer sua função. As informações contidas no presente relatório estão baseadas exclusivamente na documentação recebida pelo Agente Fiduciário nos termos dos instrumentos da emissão, incluindo a documentação fornecida pela Emissora e devedores, conforme o caso. As informações contidas neste relatório não representam recomendação de investimento, análise de crédito ou da situação econômica ou financeira da Emissora, nem tampouco garantia, explícita ou implícita, acerca do pontual pagamento das obrigações relativas aos títulos emitidos.

*Os documentos legais e as informações técnicas que serviram para elaboração deste Relatório e estão em formato de link, encontram-se à disposição dos titulares do ativo para consulta online no site do Agente Fiduciário

** Ressaltamos que os valores expressos no presente relatório são oriundos da nossa interpretação acerca dos Instrumentos da operação, se existentes, não implicando em compromisso legal ou financeiro.

14. Outras emissões

A presente Emissora não possui outras emissões nas quais a Vórtx exerce o papel de Agente Fiduciário